

Roth QuickBox
- til pladevæg
Installation



German quality since 1947

Installation QuickBox pladevæg

1: Røret klippes vinkelret af med PEX saks og tomrøret afkortes 30 mm kortere end PEX røret.
Tomrøret skal skæres vinkelret i rillen, anvend ikke kniv, da det kan skade inderrøret.



2: Marker røret 23 mm fra enden, monter støttebøsning.



3: Før røret ind i koblingen med en roterende bevægelse og kontroller indstiksdybden. Træk i røret for at sikre at det sidder fast.

NB. Der må ikke anvendes glidemiddel. Alle koblinger er smurt fra fabrikken.

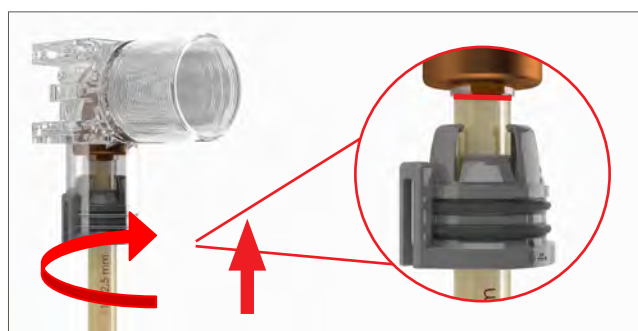

4: Før tomrøret ind i gumminiplen på QuickBoxen med en let roterende bevægelse til den øverste rille støder mod stoppet. Træk i røret for at sikre det sidder fast.

NB. Der må ikke anvendes glidemiddel. Alle nipler er smurt fra fabrikken.

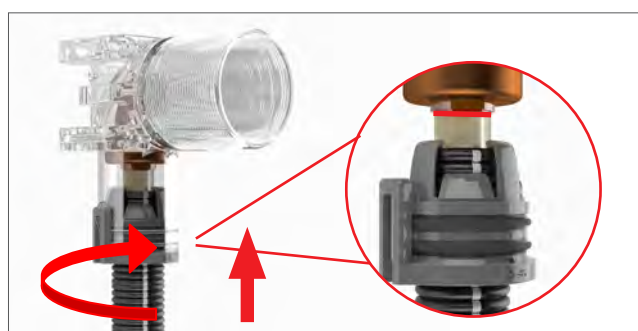

Installation QuickBox pladevæg - monteringsmulighed 1

5: QuickBoxen er forberedt for sidevejsmontering, med de 4 stk. medleverede skruer.
 Skruerne kan placeres 3 steder.
 Anvend min. 2 stk. skruer - hvis der kun anvendes 2 skruer bør de placeres diagonalt.
 (Hvis monteringssettet for pladevæg købes separat medfølger der ikke skruer).



6: Placer forsiden af QuickBoxen så den flugter med forsiden på reglaren

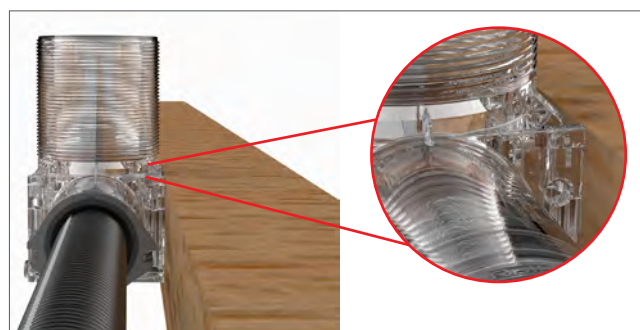

7: QuickBoxen er forberedt for under/op montering, med de 4 stk. medleverede skruer.
 Skruerne kan placeres 4 steder.
 Anvend min. 2 stk. skruer - hvis der kun anvendes 2 skruer bør de placeres diagonalt.

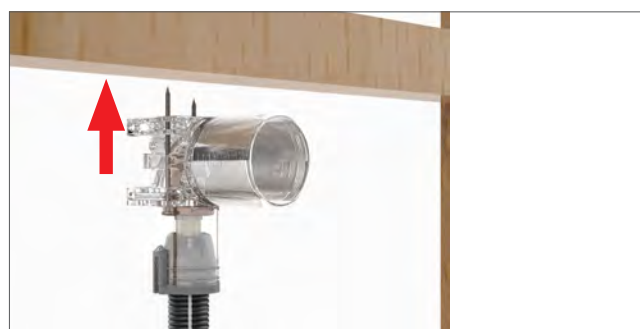

8: Placer forsiden af QuickBoxen så den flugter med forsiden af reglen.



Installation QuickBox pladevæg - monteringsmulighed 2

9: Plastarmaturfixet anvendes til fastgørelse af QuickBoxen til pladevægge, ved montering bagfra.
(Hvis monteringssettet for pladevæg købes separat medfølger der ikke skruer).



10: To plastarmaturfix samles og bruges som dobbelte armaturfix, husk at anvende enten C/C 150 mm eller C/C 160 mm.

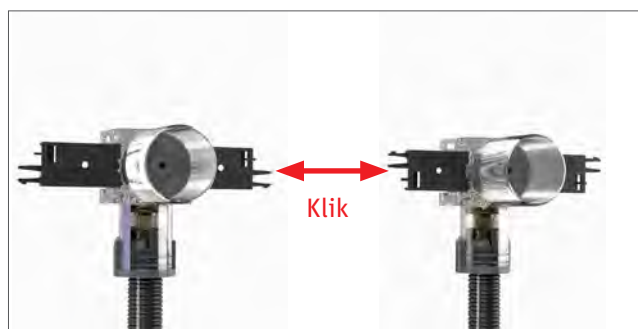

11: QuickBoxen er beregnet for pladetykkelser fra 10 - 45/50 mm. Ved anvendelse af forlænger VVS-nr. 087274.495 kan længden øges med 30 mm.
NB. Ved brug af forlænger er røret ikke længere udskifteligt, og forlængerstykket skal demonteres hvis røret senere skal udskiftes!



Installation QuickBox pladevæg- monteringsmulighed 3

Montering af QuickBox koblingsdåse på justerbart vægbeslag – 220 - 400 mm: VVS-nr. 087277.620 og 330 - 600 mm: 087277.630.

12: Skru det justerbare vægbeslag, VVS-nr. 087277.620 eller 087277.630 på den ene af reglarerne. Vægbeslagets markering, indikerer center for QuickBoxen.

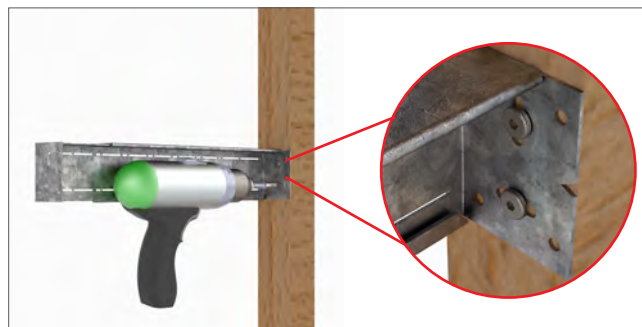

13: Træk vægbeslaget ud, så det passer i afstanden til den modsatte regel. Ret vægbeslaget op, så det er vandret og skru det fast.



14: Monter QuickBoxen på vægbeslaget med de medfølgende 4 stk. skruer, som kan afkortes efterfølgende. Alternativ kan anvendes Ø4 mm skruer med linsehoved. Anvend minimum 2 skruer. Hvis der kun anvendes 2 skruer bør de placeres diagonalt. QuickBoxen kan enten monteres med eller uden plastarmaturfix som afstandsstykke. (Hvis monteringsættet for pladevæg købes separat medfølger der ikke skruer).

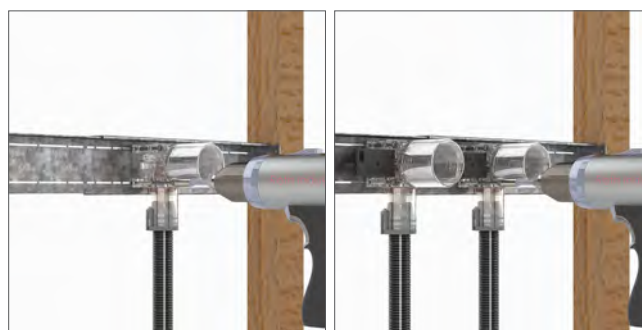

15: Lav huller i gipspladerne til QuickBoxen - Ø min. 52 mm.



Installation QuickBox pladevæg- monteringsmulighed 4

Montering af QuickBoxen koblingsdåse på justerbar vægbeslag – VVS-nr. 087277.565

16: Skru det justerbar vægbeslaget, VVS-nr. 087277.565 på den ene regel.

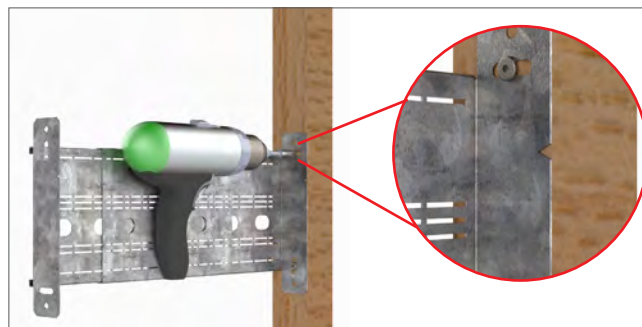

17: Træk vægbeslaget ud, så det passer i afstanden til den modsatte regel.
Ret vægbeslaget op, så det er vandret og skru det fast.



18: Monter QuickBoxen på vægbeslaget med de medfølgende 4 stk. skruer, som kan afkortes efterfølgende.
Alternativ kan anvendes Ø 4 mm skruer med linsehoved.
Anvend minimum 2 skruer. Hvis der kun anvendes 2 skruer bør de placeres diagonalt.
QuickBoxen kan enten monteres med eller uden plastarmaturfix som afstandsstykke

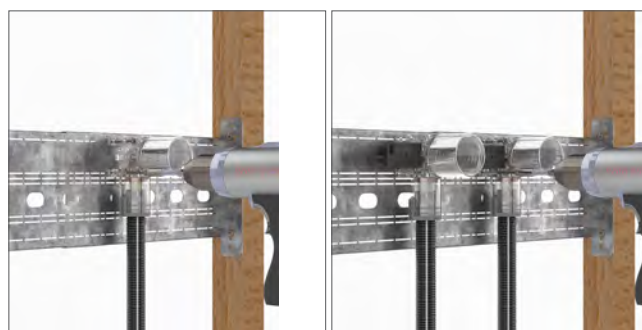

19: Lav huller i gipspladerne til QuickBoxen - Ø min. 52 mm.

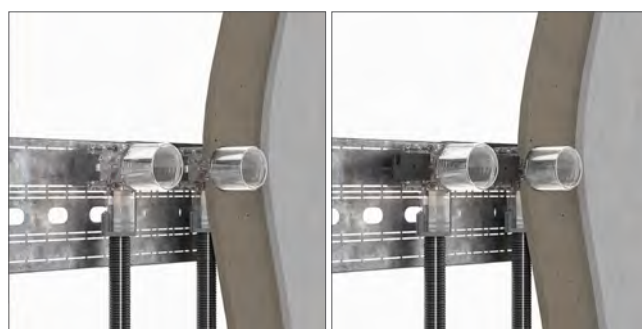

Installation QuickBox pladevæg

20: Spænd flangen med håndkraft eller benyt skruemaskine, med et maksimalt moment på 4,5Nm, med Roth monterings- og fræse værktøj VVS-nr. 087289.202.

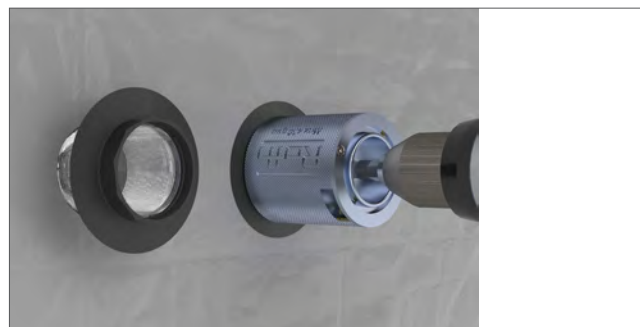

21:! vådrumsområder skal der udføres vådrumssikring, iht. de nationale forskrifter.

For korrekt udførelse skal membran-leverandørens anvisninger altid følges.

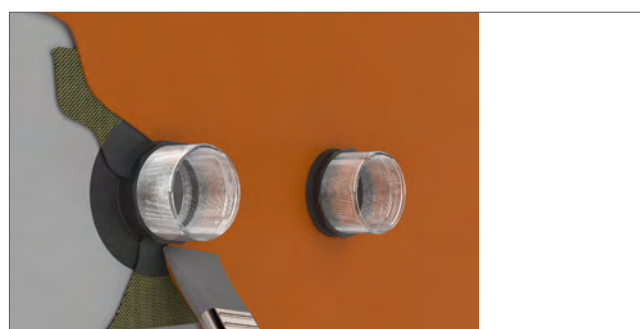
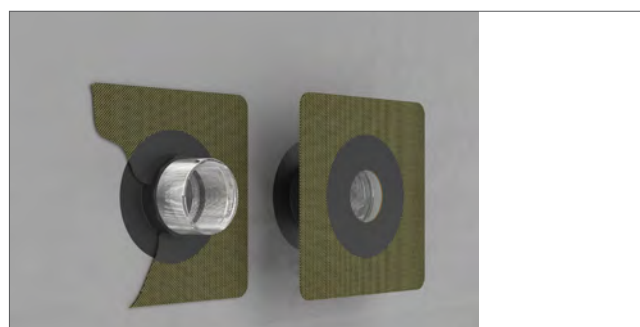

22: QuickBoxens hals kan afkortes med Roth monterings- og fræse værktøj VVS-nr. 087289.202 eller fræser VVS-nr. 087289.210. Hvis halsen skal afkortes med mere end 34 mm, skal trykprøvningsproppen demonteres.



23: Trykprøvning foretages i maksimalt 2 timer med den premonterede plastprop og dokumenteres jævnfør branchereglerne. Efter trykprøvning skal anlægget være trykløst eller proppen udskiftes til en prop beregnet for et kontinuerligt tryk.

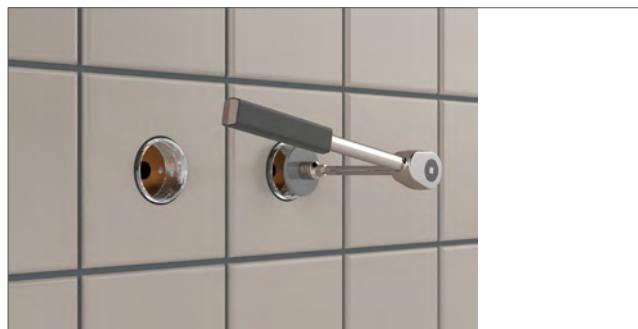

(DK) Tekniske data

| | |
|---|------------------------------|
| Roth QuickBox til pladevæg 12 mm | VVS-nr. 087277.212 |
| Roth QuickBox til pladevæg 15 mm | VVS-nr. 087277.215 |
| Roth QuickBox til pladevæg 15 mm | VVS-nr. 087277.218 |
| Roth QuickBox til mur, 12 mm | VVS-nr. 087274.212 |
| Roth QuickBox til mur, 15 mm | VVS-nr. 087274.215 |
| Roth QuickBox til mur, 18 mm | VVS-nr. 087274.218 |
| Roth QuickBox til pladevæg, dobbelt 15 mm | VVS-nr. 087277.315 |
| Roth QuickBox til mur, dobbelt 15 mm | VVS-nr. 087274.315 |
| Anvendelses område | Vand og varme-installationer |
| Maks. temperatur | 95°C |
| Maks. tryk | 10 bar |
| Materiale, vinkel | DZR messing, EPDM gummi |
| Materiale, dåse | Polycarbonat |
| Materiale, tætningsflange og forlænger | ABS |

Tilbehør

| | |
|--|--------------------|
| Roth QuickBox monteringsset til pladevæg | VVS-nr. 087277.470 |
| Roth QuickBox flange til vægge med vinyl/ PVC | VVS-nr. 087274.490 |
| Roth QuickBox forlænger, 30 mm | VVS-nr. 087274.495 |
| Roth QuickBox fræser | VVS-nr. 087289.210 |
| Roth QuickBox monterings- & fræse værktøj | VVS-nr. 087289.202 |
| Roth justerbart vægbeslag til QuickBox | VVS-nr. 087277.565 |
| Roth skinne til QuickBox, justerbar 220 - 400 mm | VVS-nr. 087277.620 |
| Roth skinne til QuickBox, justerbar 330 - 600 mm | VVS-nr. 087277.630 |
| Roth QuickBox flange til baderumsplader | VVS-nr. 087274.575 |

OBS: QuickBox koblingsdåser må ikke udsættes for lækagegasser og spray, samt stærkt korrosive miljøer og må kun anvendes på Pexrør!



ROTH DANMARK A/S

Centervej 5
 3600 Frederikssund
 Tlf. +45 4738 0121
 E-mail: service@roth-danmark.dk
 roth-danmark.dk